

讓改變 從體驗開始!

2021 服務學習營隊簡章





伊甸服務學習營隊報名流程

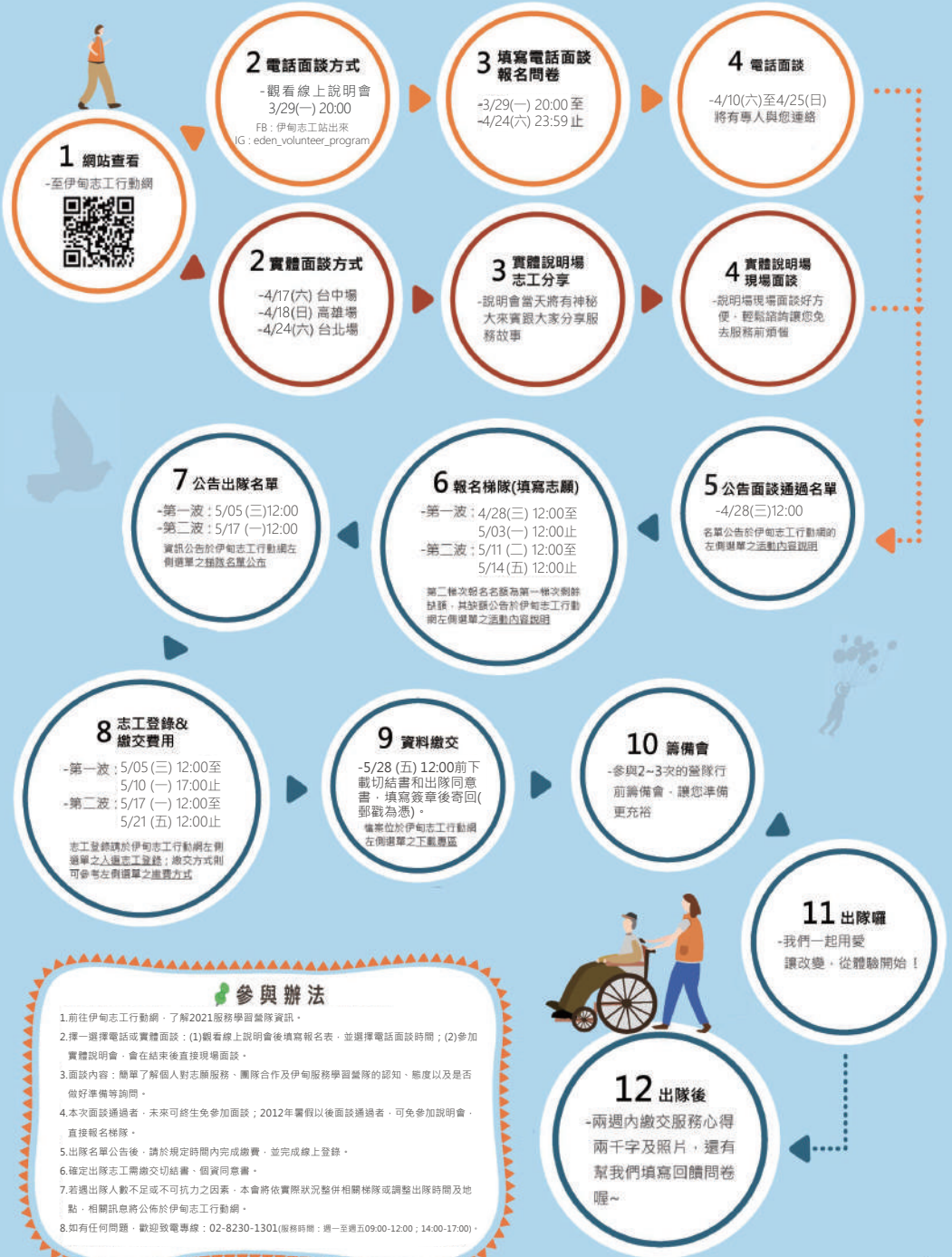

參與辦法

- 1.前往伊甸志工行動網，了解2021服務學習營隊資訊。
- 2.擇一選擇電話或實體面談：(1)觀看線上說明會後填寫報名表，並選擇電話面談時間；(2)參加實體說明會，會在結束後直接現場面談。
- 3.面談內容：簡單了解個人對志願服務、團隊合作及伊甸服務學習營隊的認知、態度以及是否做好準備等詢問。
- 4.本次面談通過者，未來可終生免費參加面談；2012年暑假以後面談通過者，可免參加說明會，直接報名梯隊。
- 5.出隊名單公告後，請於規定時間內完成繳費，並完成線上登錄。
- 6.確定出隊志工需繳交切結書、個資同意書。
- 7.若遇出隊人數不足或不可抗力之因素，本會將依實際狀況調整相關梯隊或調整出隊時間及地點，相關訊息將公佈於伊甸志工行動網。
- 8.如有任何問題，歡迎致電專線：02-8230-1301(服務時間：週一至週五09:00-12:00；14:00-17:00)。

服務內容

1. 依服務據點所提出的需求提供服務，並體驗當地生活和文化。
2. 討論與主動發想課程，以當地教學、活動帶領、社區工作、陪伴服務等為主。
3. 服務內容依服務據點之實際狀況調整。

招募對象

1. 年滿15歲以上(以當年六月份以前定義)，願意關注弱勢族群之學生或社會人士。
2. 須能配合參加出隊前2-3次籌備會議，並完成出隊後2000字心得繳交。
*伊甸基金會保留志工最終出隊資格

活動費用

1. 包含：

定點集合後之服務期間交通、食宿（部分營隊不含住宿）、旅平險、活動行政、對當地的服務工作、部分教材等費用。超支不足部分由伊甸基金會負擔，若有餘額則轉為伊甸據點弱勢族群服務經費使用。

2. 不含：

住家往返集合地點和解散地點交通費，參加籌備會之交通費。



伊甸服務學習營隊簡介

花蓮秀林

美麗的花蓮，卻有著觀光之外看不見的樣貌，許多家長長期在外地工作或務農，在這樣的成長環境下，孩子更需要你我的關懷。透過活動課程的設計與帶領，與部落孩子度過精彩充實的營隊生活，在陪伴他們的同時，也互相學習，帶給彼此更多的想像。

位於高雄榮耀之家的孩子們，雖反應與動作較為緩慢，也想與一般人一樣，有著自己的休閒活動，期待志工朋友透過與孩子一起打籃球等動態活動，完整彼此的生活。邀請你與我們攜手合作，帶領身障兒少體驗豐富的社會性活動，讓其生命歷程中感受到身心靈之支持與關懷。

高雄

台東金峰

中央山脈東側的山腳下，有著老的智慧和部落孩子的天真爛漫。城鄉從來不是距離，上一代的經驗能夠傳承，而我們的力量也正在影響著下一代。放慢你我的腳步，從夏日營隊活動中，讓我們一起用歡樂的氛圍，陪伴部落孩子與長輩享受暑假的熱情。

全台有超過百萬的身心障礙者以及三百多萬的高齡長者，在你我生活周遭，處處能見到這些身影，當你看到他們遇到困難時，願意伸出雙手幫一把嗎？協助我們一起擔任隊輔的角色，帶領國小學童透過課程認識身心障礙者及陪伴長者的同時，讓自己也深刻體會到助人的力量，一起共同學習，展開不一樣的旅程！

台北木柵

台北八德

你想像中的特教學生是怎樣的呢？可能是智能障礙、過動、自閉症等不同特質，但這些學生都和大家一樣，希望有一段快樂的童年回憶，也有被愛與被關懷的需求。邀請你與我們共同合作，攜手為特教學生創造一個精彩充實的夏日假期。

伊甸協助新住民家庭多年，其中，為促進新住民二代學童的多元文化融合，將邀請你與我們在團隊合作工作坊中，共同設計出活潑、有趣的團康遊戲或課程，讓新二代學童能藉由活動培養不同的國際視野及文化素養，也邀請你來擔任小隊輔的角色，陪伴他們學習、成長，一起度過難忘的暑假。

新二代團隊 合作工作坊

國內梯隊	營隊時間	服務對象	招收人數	費用	籌備會日期
381 花蓮秀林	07/11-07/17 共7天	國小學童	10-16人	6000元	06/05 10:00
382 高雄	07/25-07/31 共7天	身障學生	6-12人	5000元	06/05 10:00
383 台東金峰	08/07-08/14 共8天	國小學童 長輩	8-16人	9500元	06/19 10:00

各梯隊特別說明：

1. 以上梯隊需參加 2-3 次行前籌備會，籌備會及活動期間之交通和住宿請志工自理。
2. 第一次籌備會請參照各梯日期。
地點：台北市文山區萬和街6號4樓，伊甸總會。
3. 第二、第三次籌備會時間地點，將與參與隊員共同討論決定。

兒童體驗營	營隊時間	服務對象	招收人數	費用	籌備會日期
384 台北木柵A	07/04-07/09 共6天	國小學童	8-12人	3500元	06/19 10:00
385 台北木柵B	08/15-08/20 共6天	國小學童	8-12人	3500元	06/19 14:00

第384 - 385梯特別說明：

1. 以上梯隊需參加 2次行前籌備會，籌備會及活動期間之交通和住宿請志工自理。
2. 第一次籌備會請參照各梯日期。
地點：台北市文山區萬和街6號4樓，伊甸總會。
3. 第二次籌備會時間地點，將與參與隊員共同討論決定。
4. 服務地點為台北伊甸總會，服務時間為上午08:00集合，下午19:00結束（提供三餐和點心）。



國內梯隊

營隊時間

服務對象

招收人數

費用

籌備會日期

386
台北八德

07/19-07/23
共5天

特教學童

6-12人

3500元

詳如
說明

第386梯特別說明：

1. 須全程參與籌備會議：05/22(六)、07/19(一)10:00 - 17:00。
地點：台北市松山區八德路三段155巷4弄35號·伊甸八德服務中心。
2. 服務地點為台北市·籌備會及活動期間之交通和住宿請志工自理。

合作梯隊

營隊時間

服務對象

招收人數

費用

籌備日期

387
新二代團隊
合作工作坊

08/26-08/28
共3天

新二代學童

6-8人

1500元

詳如
說明

第387梯特別說明：

1. 說明會時間：05/29(六) 09:30 - 17:30。
2. 行前籌備：08/23(一)-08/25(三) 09:30 - 17:30 (須全程參與)。
地點：台北市文山區萬美街一段55號1樓·伊甸總會 (籌備會期間無提供交通和住宿)。
3. 歡迎熟悉美、加文化 (食衣住行育樂) 或曾有在地生活經驗的志工加入。
4. 此梯隊費用有部份企業補助·營隊辦理地點為桃竹苗以北。
5. 說明會及籌備會時間保有更改權力·請以主辦單位的訊息為主。

電話面談資訊

觀看線上說明會後·
可直接填寫電話面談報名表 (03/29-04/24)
選擇電話面談的時間 (04/10-04/25)·將有專人與您聯絡。

表單
連結



實體面談資訊

台中場 04/17(六)
13:30-16:30

Smohouse
思默好時

台中市南屯區大墩六街208號

高雄場 04/18(日)
13:45-16:45

高雄國際會議中心
ICCK

高雄市鹽埕區中正四路274號6樓

台北場 04/24(六)
13:30-16:30

SW6
找場地

台北市大安區信義路四段279號6樓

1. 台中及台北13:30入場13:45開始·高雄13:45入場14:00開始。
2. 將針對營隊據點介紹·費用說明等進行更詳細的解說·還有志工的經驗分享囉!
3. 請自備原子筆填寫「說明會問卷」。
4. 說明會當日聯繫手機請撥 0956-516-121。

報名
連結



我們服務 我們學習 與伊甸一起活出生命的價值
我們探尋 我們思索 直到他們品嚐相同豐盛的果實

我們相信，藉由每個人的一點點力量
能使比例連年攀升的高齡長者，老有所終
令處處碰壁的身心障礙者，無阻礙地融入社會
提供地處偏遠的孩童，多一個機會，感受這彩色斑斕的世界

最後我們會發現
因為愛，讓彼此的生命漸漸遼闊
讓改變從體驗開始



EDEN_VOLUNTEER_PROGRAM

臉書：伊甸志工站出來

LINE：@rch0717a

IG：eden_volunteer_program

專線：02-8230-1301

傳真：02-8230-1607

EMAIL：103eden@gmail.com